

INSTRUÇÕES BÁSICAS DE INSTALAÇÃO

As seguintes instruções são para o driver do leitor biométrico Hamster DX (podendo ainda ser usado para o Hamster III) nos Windows 10 e adiante.

----- INSTALAÇÃO NORMAL -----

Para instalar normalmente, execute o arquivo 'UBio_Hamster_X_Driver_Setup.exe' em uma das pastas x64 ou x86 (dependendo da arquitetura do seu computador).

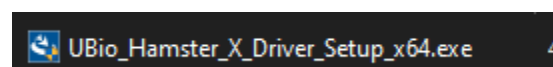

Caso não saiba a arquitetura do seu Windows, busque na barra de pesquisa do Windows por 'Sobre' ou use o 'Instalador.bat' para verificar e executar automaticamente o instalador correspondente ao seu computador

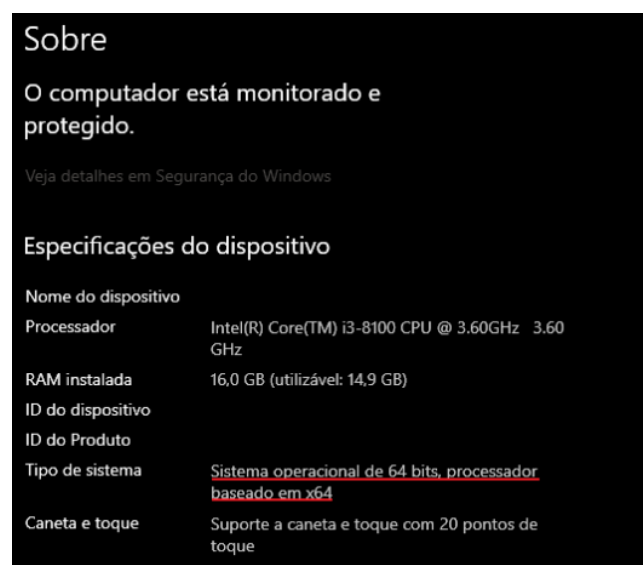
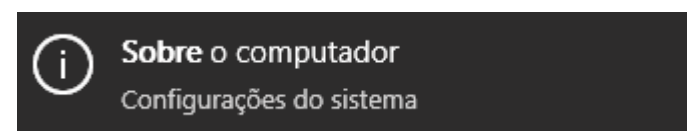

Se o instalador pedir para instalar dependências clique em "install"

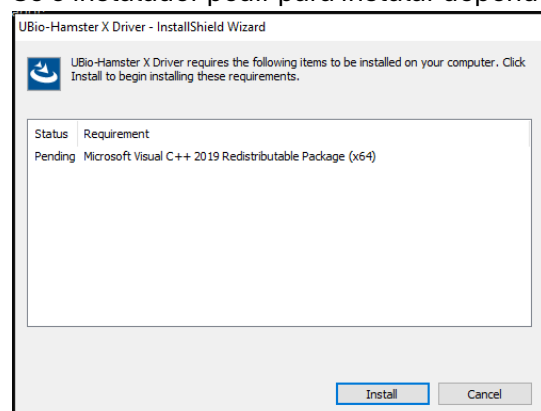

Ter o dispositivo já conectado antes da instalação não é mais obrigatório na versão atual, mas é recomendado, caso um leitor que precise de uma atualização de firmware seja detectado a atualização é iniciada automaticamente após clicar em Next na tela abaixo.

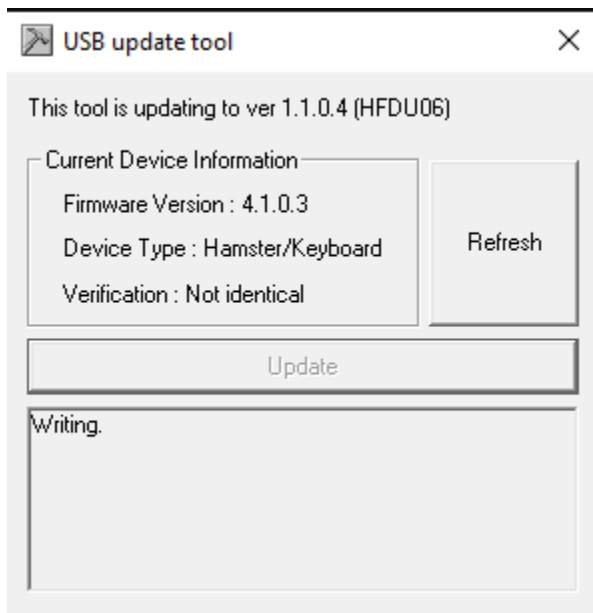
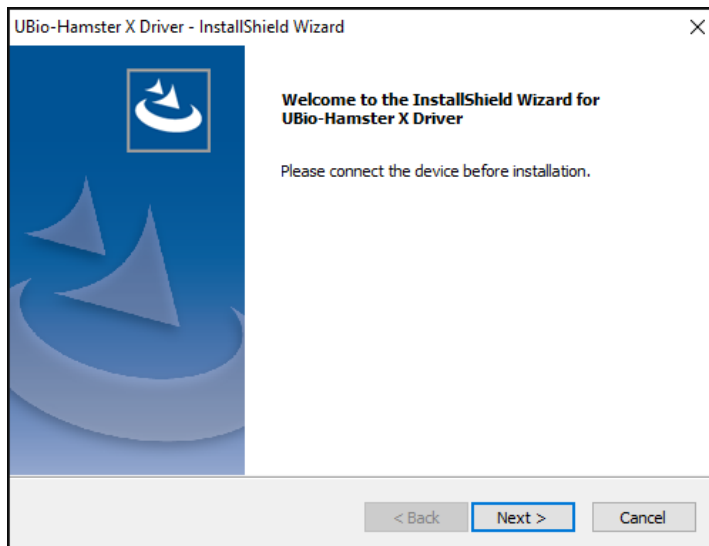

Geralmente não é necessário fazer nada na tela de atualização e ela fecha sozinha após terminar a atualização, mas caso o botão de 'Update' esteja ativo pode clicar nele para iniciar manualmente a atualização

*** IMPORTANTE!!! Não desconecte o leitor do computador durante a atualização.**

Quando a instalação do driver terminar o aplicativo de teste (NFD) e a seguinte tela aparecem, clique em 'Finish' para fechar a tela (caso tenha usado o 'Instalador.bat' pode também fechar a tela preta que iniciou o instalador)

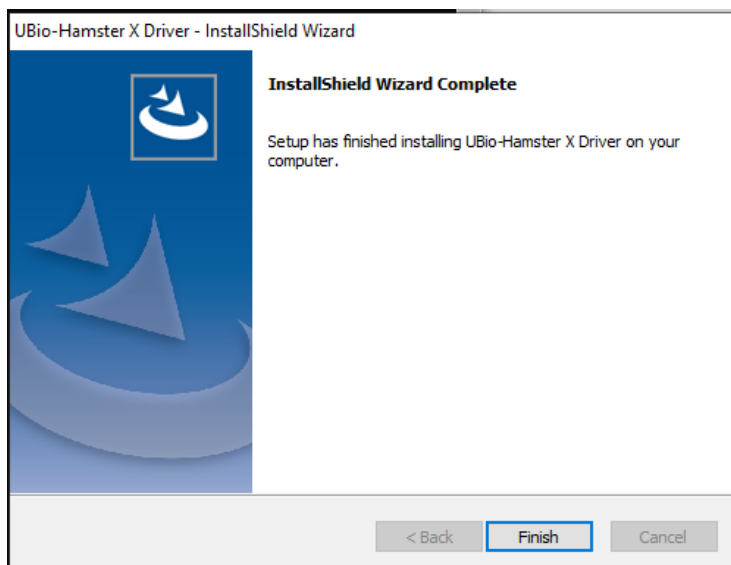

Agora que a instalação terminou, caso a atualização de firmware tenha sido feita é necessário desconectar e reconectar o leitor para que ele funcione corretamente.

Para testar o leitor siga o guia 'Como testar o Hamster DX.pdf' incluso na mesma pasta deste guia de instalação.

----- INSTALAÇÃO SILENCIOSA -----

A instalação silenciosa é voltada a usuários mais avançados, se não sabe qual instalação usar use a instalação normal.

Apesar da instalação normal pedir para ter o leitor conectado para a instalação, na versão atual (1.4.0.0) isso não é um requisito obrigatório, mas pode ainda ser útil pois alguns leitores precisam de uma atualização de firmware que é feita pelo instalador.

Os arquivos 'UBio_Hamster_X_Driver_Setup.exe', 'UBio_Hamster_X_Driver_Setup.iss' e 'Silent_install.bat' precisam estar todos na mesma pasta para fazer a instalação silenciosa.

Os arquivos para reparo e desinstalação silenciosos também estão inclusos na mesma pasta.